

aprilli teisel poolel — õied sanglepile, sarapuile ning haavule ja linn astub mai-
kuusse. See algab viimase aprilli hilisel õhtul, mil üliõpilased oma traditsiooni-

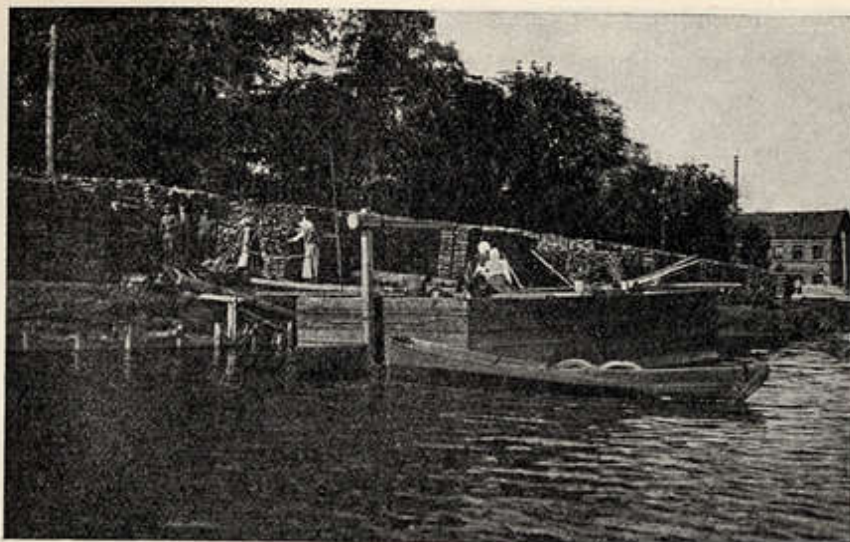

178. joon. Põletuspuude lossimine Emajõe kaldale.
Le quai des remorqueurs du bois de chauffage.

Esiplaanil pargas, taga Botaanika-aiia võrastik, paremal saetööstuse peen-
korsten.

Aritmogramm - tabel LX.

*Le mouvement des marchandises arrivées (l'arithmogramme supérieur) et parties
(l'arithmogramme inférieur) par les vapeurs. Chaque ligne indique 50 tonnes
de marchandises.*

		<table style="margin-left: auto; margin-right: auto;"> <tr><td></td><td></td><td></td><td></td><td></td><td></td><td></td><td></td><td></td><td></td><td>22</td><td></td><td></td></tr> <tr><td></td><td></td><td></td><td></td><td></td><td></td><td></td><td></td><td></td><td></td><td>9</td><td></td><td></td></tr> <tr><td></td><td></td><td></td><td></td><td></td><td></td><td></td><td></td><td></td><td></td><td>8</td><td></td><td>4</td></tr> <tr><td></td><td></td><td></td><td></td><td></td><td></td><td></td><td></td><td></td><td></td><td>7</td><td></td><td>16</td></tr> </table>																						22													9													8		4											7		16
										22																																																							
										9																																																							
										8		4																																																					
										7		16																																																					
Tulnud				7	150	65	97	108	209	372	154	16																																																					
Kuu	I	II	III	IV	V	VI	VII	VIII	IX	X	XI	XII																																																					
Läinud				23	559	322	415	352	326	386	353	85																																																					
				23								35																																																					
						22			26																																																								
							15	2		36	3																																																						
							59																																																										

Aineste liiklemine aurikuil Tartu sadama kaudu 1924. a. (iga „—“
tähendab 50 tonni).

Sellal kui lodjaliiklemises täiesti prevaleeruvad saabuvad ainesed — loonustooted,
näeme aurikuliiklemises lähtuvate ainete ülekaalu — kultuurproduktide, koloniaalkau-
pade ja ümbertöötatud aineste suundumist tagamaale.

lise rongikäigu korraldavad. Pimeda kamul lookleb nende tõrvikuist valgustatud
ja orkestreist saadetud rongikäik linnasüdame uulest läbi, peatub Suurturul Rae-
koja ja Ülikooli peahoone mõjusa sammastiku ees, kus sütitavaid kõnesid pee-
takse ja kevadet kui nooruse sümbolit, riiki ja *alma mater*'it elada lastakse.