Salme lehkab aga kui roosi õis wagusas padrikus ja hilgab mehe auuks.

Kõige parem on et ükski ei nurise ega kahetse.

Kõige selle õnnetuse eest põgenes Hindrik ära Krimmi saarde ja ta peab heal redeli pulgal seal olema, kai aga palju marja wiina päewas wähendama, mis pärast selle hind iga päew tõusta.

Wene Keisrite kroonimisest Moskwas.

Wene keisrite kroonimise juures tuleb mitmesugusid tallituisi ette, kellest arwata wõiks, et see toimetus wäga wana on. Kuida aga kirjad tunnistawad, ei olle esimeisi Wene suure würstisid mitte kroonitut, esimene, kelle juures seda tallitadi olla Wladimir Monomah (1113—1125) olnud, kes Bizantinlaste wastu kangeste taples, kellele siis keiser Aleksius Komnenus, Ewesuse Metropoliti tema wana isa Keisri Konstanti Monomahi kroonimise asjadega Moskwasse saatnut, Wladimiri esimeseks Wene Keisriks kroonima. Nendest asjadest olla weel täna näha ja alal:

1) Barmi, ümergune kaelus, kulla lõngast weikste püha kuiudega, kelle küllest lai pael mööda rinda maha langeb, mis kõik kallikiwikestega ja pärlitega on ehitut.

2) Eluandja rist, üks rinna rist kullast, kelle sees Kristuse risti puust tükikene näha, kullase ketti otsas, kelle nimi on: Kett Arabia kullast

3) Müts ümarguse korni moodu, zoobli nahase serwaga, kelle otsas rist. Terwe pea ehe on kalli kiwidega ja pärlitega kaunistut. Kümnerublalise paberi raha kuiju peal on kaelus ja müts näha.

Peale nende asjade olla Kiewi linnas Sohwie kirikus weel: purpuri mantel, walitsuse kep ja riigiõun olnud, mis aga enam alles ei olla. Õieti ei tea keegi mis ajast need asjad on.

Esimene kroonimine sai aga 3. Webr. 1492 tallitut.

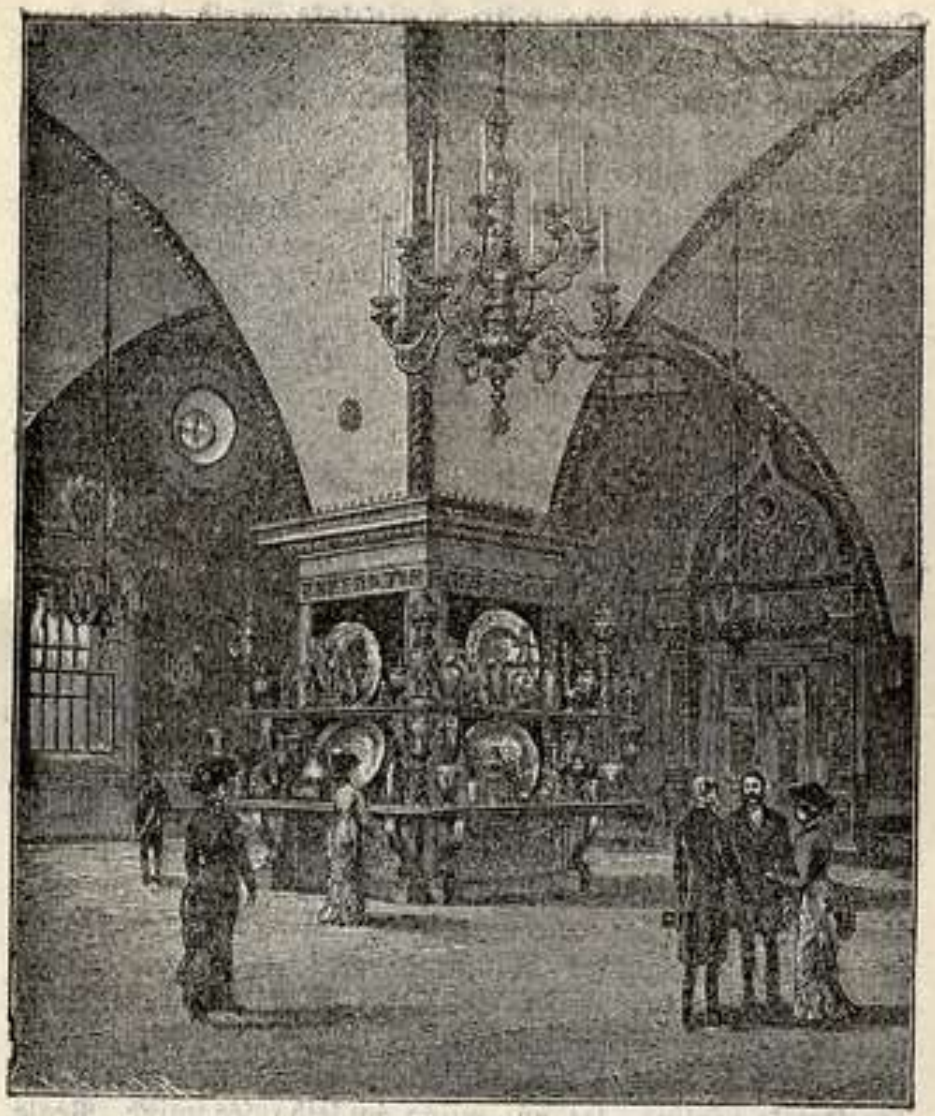

Granowitaja Palata.

Johann III., Wenemaa suuruse alustaja, heitis Bizanzi Keisri tütrega abielusse ja tahtis oma poea poega Dimitri oma järel tulijaks nimetada ja laskis teda Metropolitist Uspenskikirikus Moskwas kroonida. Kroonimine oli lihtlabane ja kirikus. Salwimist ei tulnud ette.

Eesti-rahwa Kasuline Kalender 1884, lk. 29